

Centrale Photovoltaïque sur l'Impluvium de l'Île de MOLENE_ Puissance de l'installation environ 800.00kWc

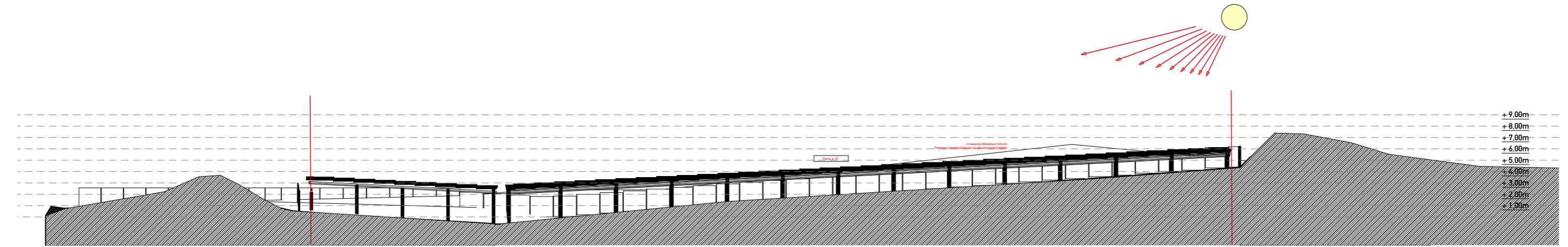

COUPE PAYSAGERE 01 ech. : 1/250eme.

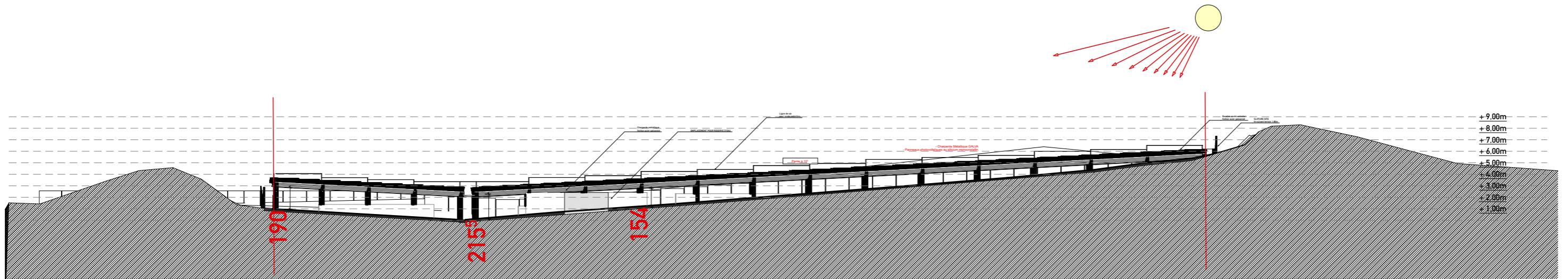

COUPE PAYSAGERE 02 ech. : 1/250eme.

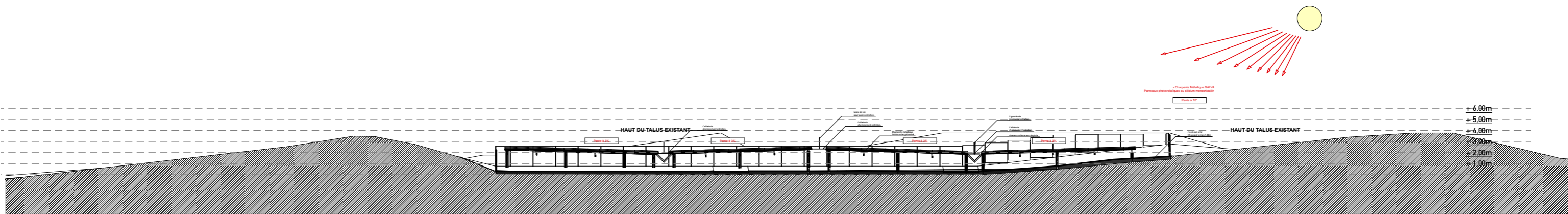

COUPE PAYSAGERE 03 ech. : 1/250eme.

l'atelier d'ito, sarl d'architecture_34, chemin du chancelier 69130 ECULLY_ David Brugger architecte diplômé d'état_Téléphone 06 84 18 09 76/ 09 72 90 73 92_Bureau 14, avenue de veysière_ 69130 Ecully

TRANSENERGIE/ groupe NEPSN_ 2-4 Allée de Lodz- 69007 LYON_ Antoine BRIONNE ingénieur chef de projet_Téléphone 04 81 07 10 75/ 07 87 85 88 10

PROJET DE CONSTRUCTION :Construction d'une centrale photovoltaïque - Commune de l'Île de MOLENE (29590)

Aucune étude de sol, aucune étude de structure n'ont été réalisées pour ce dépôt de permis de construire, ces éléments seront réalisés ultérieurement, lors des phases de construction des ouvrages.

L'ombrière reste entièrement sous le talus naturel entourant le site.

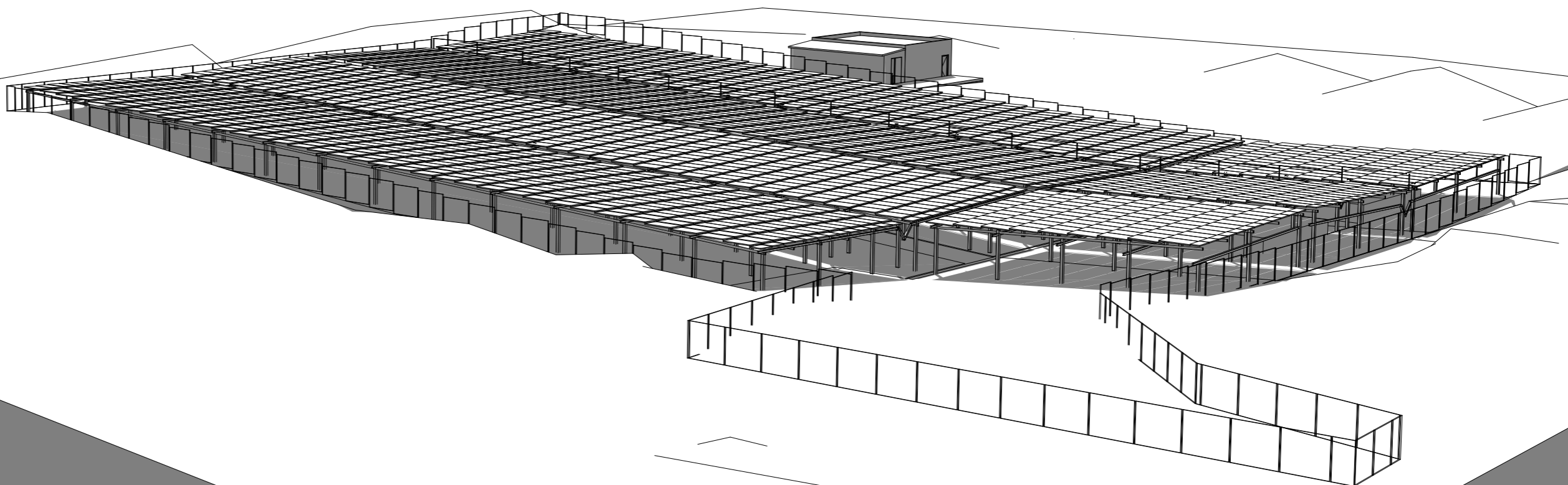

DB